

前下りボブ < 25分 >



< 前下りボブ >

SBCの基本的な前下がりのボブスタイル。
サイドパートによる、ヘヴィーサイドとライトサイドのバ
ランスの調整と、適度な前下がり感がポイントのスタイル。



< 展開図 >

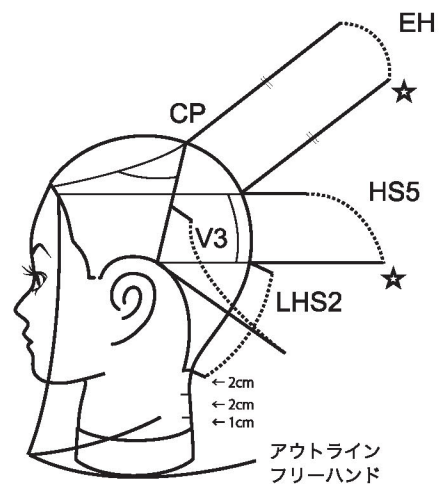
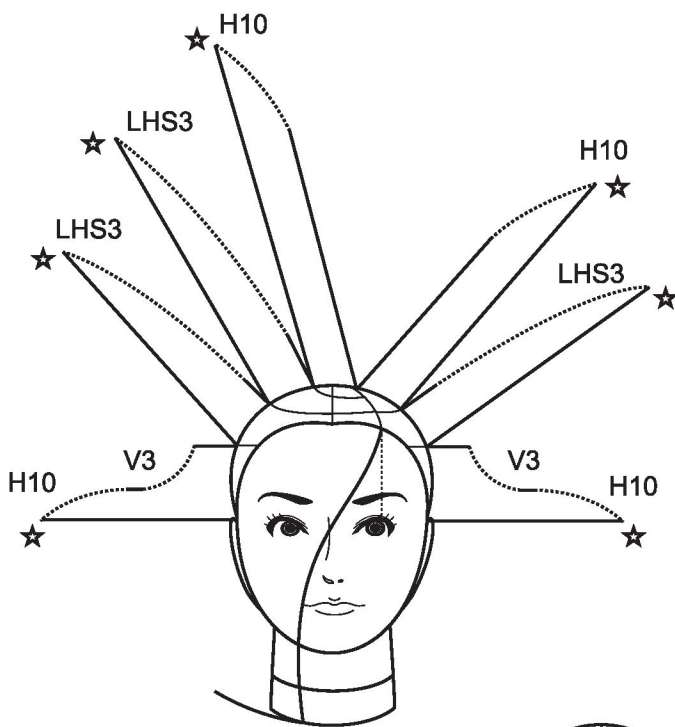

- S . . . StartPoint
- V . . . Valley
- H . . . Hill
- EH . . . Even Hill
- LH . . . LongHill
- CP . . . CenterPoint
- ★ . . . 同じレングス

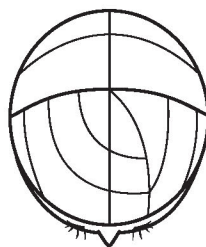



ブロッキングを前から見て右サイドから取っていきます。 CT(センターポイント)から左目中心に向けてブロッキングします
*01

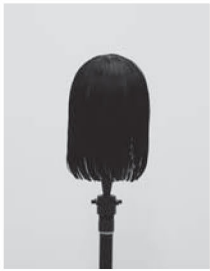

ベースとして、白台下の所でフリーハンドでワンレングスを切ります。



①ネーブセクションを切っていきます。



長さを生え際2cmの所に設定し、根元2cmのところから LongHill(ロングヒル)で切っていきます。
*02
*03



ネーブセクションの切り終わりです。



②バックミドルセクションを切っていきます。



スタートポイント根元5cmから Hill (ヒル)で切っていきます。
長さは一段目のアウトラインの長さと同じになるように設定します。

*04

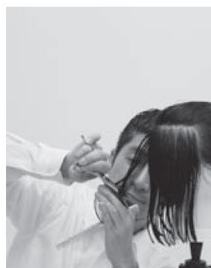

サイド寄りの最後2パネルは、エンドの長さは同じですが、骨格を締めたい場所になるのでスタートポイント根元から3cmのValley(バレイ)で切っていきます。

*05



バックミドルセクションの切り終わりです。



③バックトップセクションを切っていきます。



エンドの長さは1段目のアウトラインの長さと同じになるように、毛先をEven Hill(イーブンヒル)で切っていきます。

*06



ヒルトップはパネルの真ん中にヒルの頂点がくるように切り取ります。



バックトップセクションの切り終わりです。

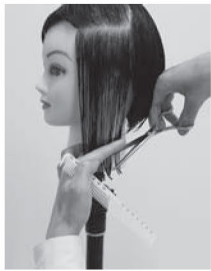

それでは④左サイドアンダーセクションのラインを設定します。



ラインは白台上1cmから白台下に向けて前下がりのベースを切ります。



右サイドアンダーセクションのラインも左サイドと同様、バックの長さより、2cm長い状態で前下がりのベースを切ります。



次に、スタートポイント 根元3cmからValley(バレイ)で切り、毛先は10cm Hill(ヒル)で切り納めます。
*07

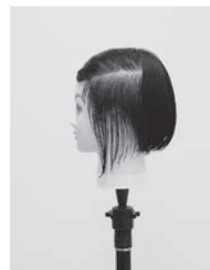

左サイドアンダーセクションの切り終わりです。



⑤右サイドアンダーセクションも左サイド同様に切ります。



サイドトップセクションを切っていきます。



両サイド 白台上1cmから白台下に向けての前下がりラインでジャストレングスに切ります。



左サイドトップセクションは更に上下2つに分けます。

*08
*09



右サイドトップセクションはヘビーサイドになるのでブロックは少し増えて、3つに均等に分めます。



⑥左サイドトップセクションの下のブロックにスウィングカットを入れていきます。

*10



スタートポイント 根元3cmからのLong Hill(ロングヒル)で切っていきます。

*10

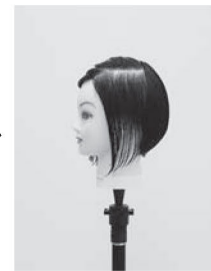

パートの部分は、スタートポイント 根元5cmのLong Hill(ロングヒル)で切ります。

*11

左サイドトップセクション下のブロックの切り終わりです。



次に先程分け取った上のブロックは、
毛先10mのHill(ヒル)で切っていきます。
*12

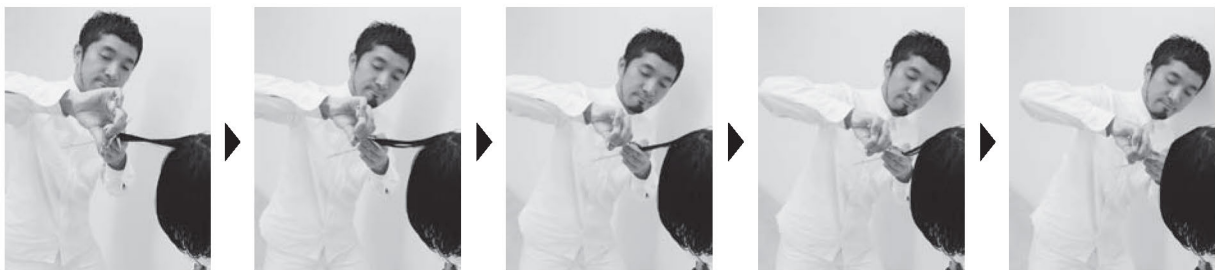
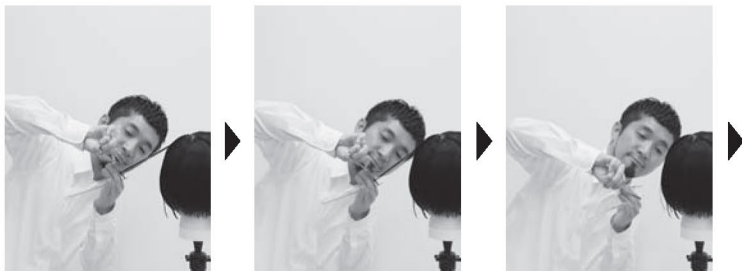

最後にバックトップセクションの髪と
一緒に引いてサイドトップセクション
の髪と馴染ませます

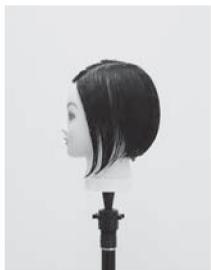

左サイドトップセクションの
切り終わりです。



⑦右サイドトップセクションの下のブロックにスウィングカットを入れていきます。

スタートポイント 根元3cmからのLong Hill(ロングヒル)で切っていきます。

*13



フェイスラインはスライス幅が厚くならないように細かく取っていきます。



最後の1パネルは、スタートポイント 根元5cmのLong Hill(ロングヒル)で切ります。

右サイドトップセクション下のブロックの切り終わりです。





次に先程分け取った真ん中のブロックも下のブロック同様、根元3mのLong Hill(ロングヒル)で切っていきます。
*14

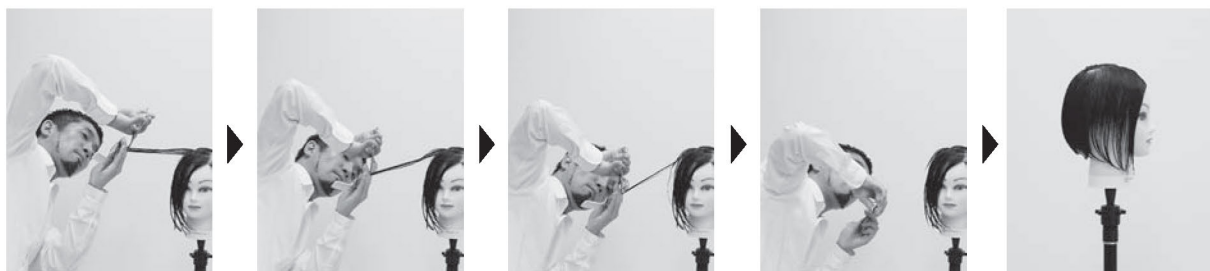

最後の1パネルは、スタートポイント 根元5cmのLong Hill(ロングヒル)で切ります。右サイドトップセクション真ん中のブロックの切り終わりです。

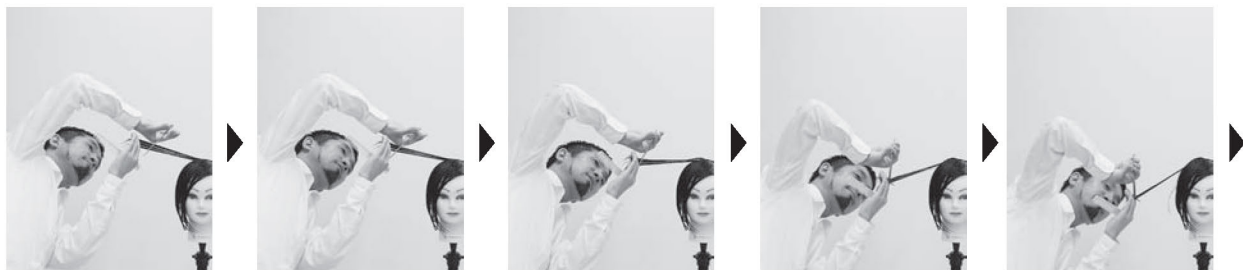

最後に一番上のブロックは、毛先10mのHill(ヒル)で切っていきます。

*15

身体を反転して抱え込むような体勢で毛先を切っていきます。

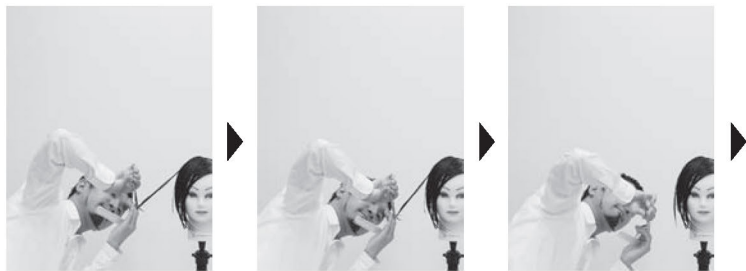



最後にバックトップセクションの髪と一緒に引いてサイドトップセクションの髪と馴染ませます



全てのセクションを切り終わりました。
乾かす際に仕上がりのイメージがわかりやすい様に丁寧にコームアウトしておきましょう。

【ポイント】

- ・毛先のHill(ヒル)の収まり
- ・サイドパートによる左右の長さ、重さのバランス



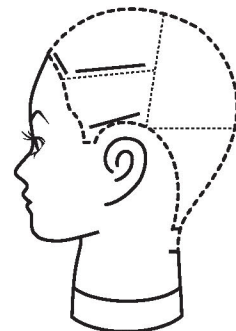
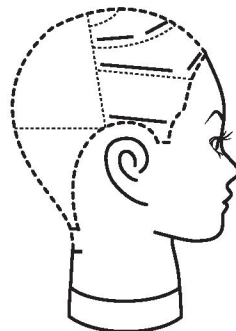
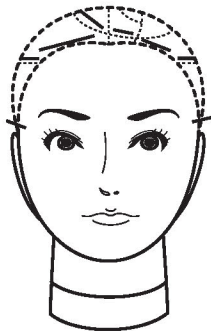

SBCの前下がりボブのブロッキングに合わせた計8枚のハイライト
サイドからフロントにかけてブロックアンダーに約1センチの横スライスでのスライシング
最小限のホイル数で最大限の効果を出すホイルワーク

【ポイント】

- ・正確にブロッキングラインに沿って、ブロックアンダーにホイルが収まっているかどうか
- ・横スライスでの1センチのスライシングが正確に施されているか

《メモ》